



MINISTERIO
DE HACIENDA
Y ADMINISTRACIONES PÚBLICAS

SECRETARÍA DE ESTADO
DE HACIENDA

DIRECCIÓN GENERAL
DEL CATASTRO

Provincia de LEÓN
Municipio de VALVERDE DE LA VIRGEN

Coordenadas U.T.M. Huso: 30 ETRS89

ESCALA 1:3,000



50m 0 50 100m

CARTOGRAFÍA CATASTRAL

Parcela Catastral: 3280001TN8138S

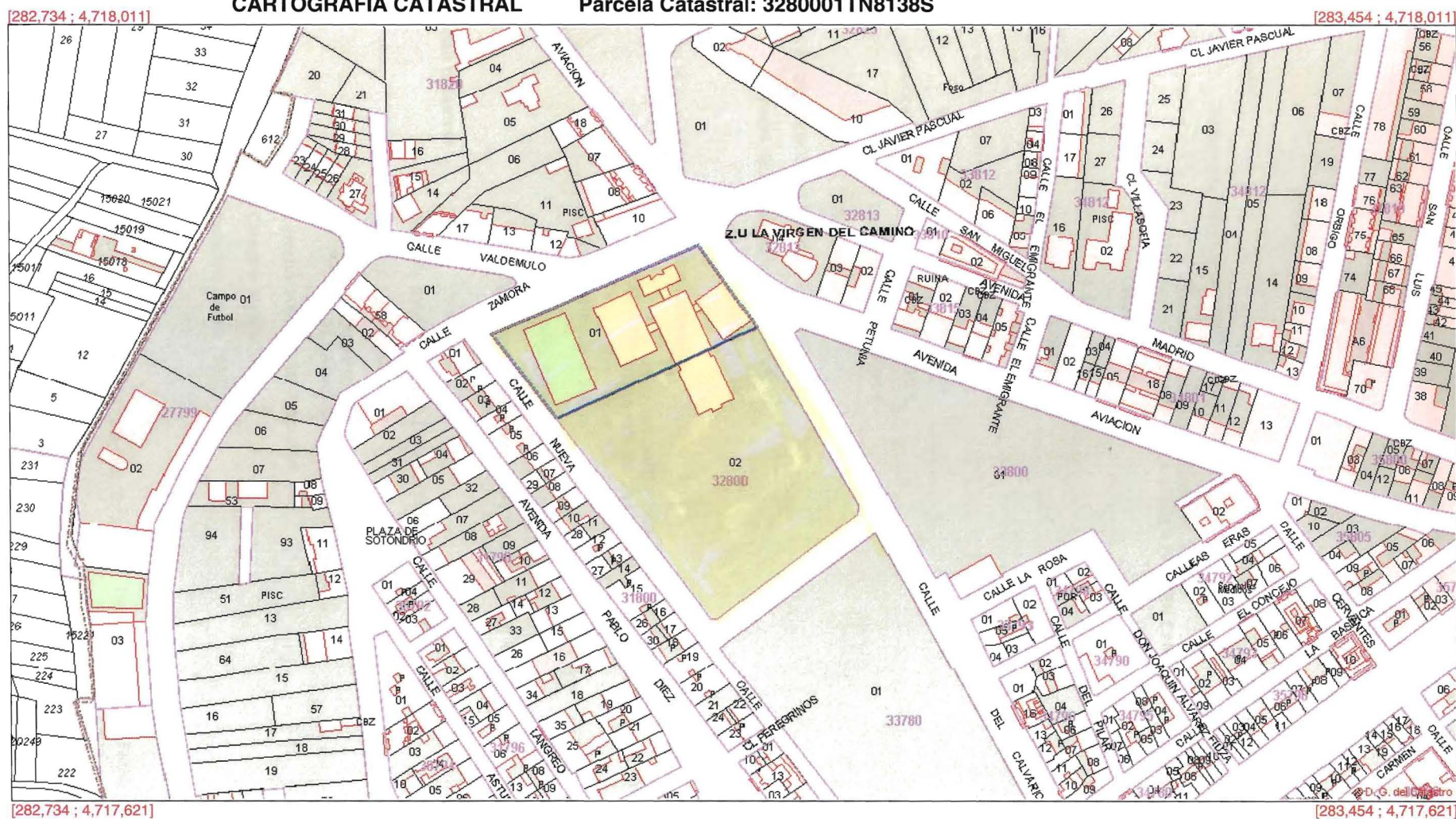

Coordenadas del centro: X = 283,094 Y = 4,717,816

Este documento no es una certificación catastral

© Dirección General del Catastro 29/06/15



HASTA EL 30/07/2016, EL **PROCEDIMIENTO DE REGULARIZACIÓN CATASTRAL** ES DE APLICACIÓN EN EL MUNICIPIO EN EL QUE SE ENCUENTRA ESTE INMUEBLE

Fecha y hora

Fecha 29/6/2015

Hora 13:05:51

Datos del Bien Inmueble

Referencia catastral 3280001TN8138S0001FH

Localización CL D ANTONIO Y DÑA CINIA-VC 3
24198 VALVERDE DE LA VIRGEN (VIRGEN CAMINO) (LEÓN)

Clase Urbano

Superficie (*) 4.568 m²

Coefficiente de participación 100,000000 %

Uso Cultural

Año construcción local principal 1988

Valor catastral suelo 194.847,80 €

Valor catastral construcción 1.376.550,15 €

Valor catastral 1.571.397,95 €

Año valor 2015

Fecha de modificación en Catastro 14/11/2014

Fecha de la alteración 14/11/2014

Expediente 581884.24/14

Datos de la Finca en la que se integra el Bien Inmueble

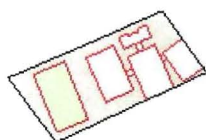

Localización CL D ANTONIO Y DÑA CINIA-VC 3
VALVERDE DE LA VIRGEN (VIRGEN CAMINO) (LEÓN)

Superficie construida 4.568 m²

Superficie suelo 5.658 m²

Tipo Finca Parcela construida sin división horizontal

Datos de titularidad catastral

Nombre AYUNTAMIENTO DE VALVERDE DE LA VIRGEN

NIF/CIF P2419200G

Domicilio fiscal CL CARRETERA
24391 VALVERDE DE LA VIRGEN (LEÓN)

Derecho 100,00% de Propiedad

Fecha modificación Catastro 19/05/2003

Fecha de alteración 01/01/1989

Elementos Construidos del Bien Inmueble

Uso	Escalera	Planta	Puerta	Superficie catastral (m ²)	Tipo Reforma	Fecha Reforma
ENSEÑANZA	1	00	01	1.262		
ENSEÑANZA	1	01	01	604		
ENSEÑANZA	1	01	02	604		

ENSEÑANZA	1	00	03	420
ENSEÑANZA	1	01	03	408
ENSEÑANZA	1	00	04	183
ENSEÑANZA	1	01	04	160
DEPORTIVO	1	00	05	927



HASTA EL 30/07/2016, EL **PROCEDIMIENTO DE REGULARIZACIÓN CATASTRAL** ES DE APLICACIÓN EN EL MUNICIPIO EN EL QUE SE ENCUENTRA ESTE INMUEBLE

Fecha y hora

Fecha 29/6/2015

Hora 13:07:29

Datos del Bien Inmueble

Referencia catastral 3280002TN8138S0001MH

Localización CL D ANTONIO Y DÑA CINIA-VC 1
24198 VALVERDE DE LA VIRGEN (VIRGEN CAMINO) (LEÓN)

Clase Urbano

Superficie (*) 1.100 m²

Coefficiente de participación 100,000000 %

Uso Cultural

Año construcción local principal 2009

Valor catastral suelo 412.562,18 €

Valor catastral construcción 478.106,24 €

Valor catastral 890.668,42 €

Año valor 2015

Fecha de modificación en Catastro 14/11/2014

Fecha de la alteración 14/11/2014

Expediente 582186.24/14

Datos de la Finca en la que se integra el Bien Inmueble



Localización CL D ANTONIO Y DÑA CINIA-VC 1
VALVERDE DE LA VIRGEN (VIRGEN CAMINO) (LEÓN)

Superficie construida 1.100 m²

Superficie suelo 11.980 m²

Tipo Finca Parcela construida sin división horizontal

Datos de titularidad catastral

Nombre JUNTA VECINAL DE LA VIRGEN DEL CAMINO

NIF/CIF P2400244F

Domicilio fiscal LG VIRGEN DEL CAMINO VIRGEN DEL CAMINO (LA)
24198 VALVERDE DE LA VIRGEN (LEÓN)

Derecho 100,00% de Propiedad

Fecha modificación Catastro 21/11/1997

Fecha de alteración 31/12/1997

Elementos Construidos del Bien Inmueble

Uso	Escalera	Planta	Puerta	Superficie catastral (m ²)	Tipo Reforma	Fecha Reforma
ENSEÑANZA	1	00	01	550		
ENSEÑANZA	1	01	01	550		