



GOBIERNO DE ESPAÑA

MINISTERIO DE HACIENDA Y ADMINISTRACIONES PÚBLICAS

SECRETARÍA DE ESTADO DE HACIENDA

DIRECCIÓN GENERAL DEL Catastro



Sede Electrónica del Catastro

Provincia de LEÓN
Municipio de VALVERDE DE LA VIRGEN

Coordenadas U.T.M. Huso: 30 ETRS89

ESCALA 1:1,500



CARTOGRAFÍA CATASTRAL

Parcela Catastral: 24192A02400221

[282,481 ; 4,717,752]

[282,841 ; 4,717,752]

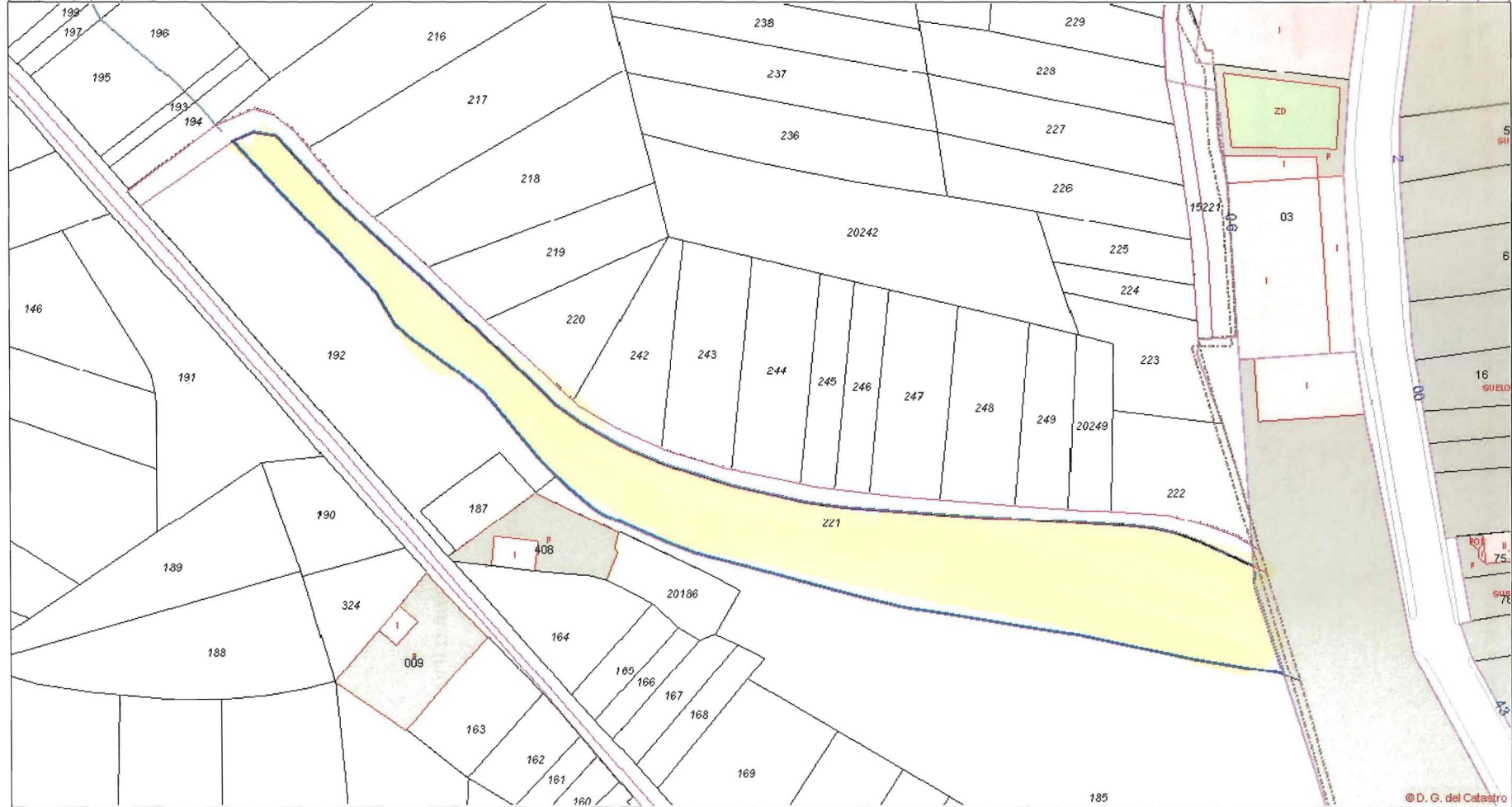

[282,481 ; 4,717,558]

[282,841 ; 4,717,558]



HASTA EL 30/07/2016, EL **PROCEDIMIENTO DE REGULARIZACIÓN CATASTRAL** ES DE APLICACIÓN EN EL MUNICIPIO EN EL QUE SE ENCUENTRA ESTE INMUEBLE

Fecha y hora

Fecha 29/6/2015

Hora 13:12:46

Datos del Bien Inmueble

Referencia catastral 24192A024002210000UX

Localización Polígono 24 Parcela 221
LO LLANO. VALVERDE DE LA VIRGEN (LEÓN)

Clase Rústico

Coefficiente de participación 100,000000 %

Uso Agrario

Valor catastral suelo 374,15 €

Valor catastral construcción 0,00 €

Valor catastral 374,15 €

Año valor 2015

Fecha de modificación en Catastro 28/11/2006

Fecha de la alteración 06/11/2006

Expediente 179999.24/6

Datos de la Finca en la que se integra el Bien Inmueble



Localización Polígono 24 Parcela 221
LO LLANO. VALVERDE DE LA VIRGEN (LEÓN)

Superficie suelo 5.115 m²

Datos de titularidad catastral

Nombre JUNTA VECINAL DE LA VIRGEN DEL CAMINO

NIF/CIF P2400244F

Domicilio fiscal LG VIRGEN DEL CAMINO VIRGEN DEL CAMINO (LA)
24198 VALVERDE DE LA VIRGEN (LEÓN)

Derecho 100,00% de Propiedad

Fecha modificación Catastro 28/11/2006

Fecha de alteración 06/11/2006

Expediente 179999.24/6

Cultivos

Subparcelas	Clase de Cultivo	Intensidad Productiva	Superficie (Ha)	Valor Catastral (€)
0	PD Prados o praderas	00	0,5115	374,15