

VALVERDE DE LA VIRGEN

SUMMER DIVER

JUNIO, JULIO, AGOSTO Y SEPTIEMBRE, 2022



Fiestas en los Pueblos
Programa Acuático
Campamentos Urbanos
Mi Primera Acampada
Campus Deportivos
Salidas a la Playa
Ruta 'Conoce tu Municipio'
Excursiones
Entretenimiento Juvenil
Programa Deportivo
Programa Aventura
Noches Culturales en Familia



Concejalía de Juventud y Deportes
Ayuntamiento de Valverde de la Virgen



DIPUTACIÓN
DE LEÓN



www.lavirgendelcamino.info



AYUNTAMIENTO DE
Valverde de la Virgen

FIESTAS DE LOS PUEBLOS

- **Robledo de la Valdoncina:** 3 y 4 de Junio
- **Montejos del Camino:** del 23 al 25 de Junio
- **Oncina Rock:** Sábado 2 de Julio
- **Color Party La Virgen del Camino:** Sábado 9 de Julio
- **Noche en Blanco:** Sábado 9 de Julio
- **Il Born Free Motor Classic Fest en Robledo:** del 15 al 17 de Julio
- **La Aldea de la Valdoncina:** del 22 al 24 de Julio
- **Valverde de la Virgen:** del 5 al 7 de Agosto
- **Fresno del Camino:** del 12 al 14 de Agosto
- **Oncina de la Valdoncina:** del 19 al 21 de Agosto
- **San Miguel del Camino:** del 26 al 28 de Agosto
- **La Virgen del Camino:** del 15 al 18 de Septiembre
- **Romería de las Tradiciones Leonesas "San Froilán":**
Miércoles 5 de Octubre



PROGRAMA ACUÁTICO

FECHAS:

- **Julio:** del 4 al 29 de Julio
- **Agosto:** del 1 al 26 de Agosto

INSCRIPCIONES:

- **Julio:** hasta el 30 de Junio
- **Agosto:** hasta el 28 de Julio

CURSO DE BEBÉS

Martes y Jueves de 12:45 a 13:30 h.
Edades: a partir de los 6 meses
Plazas Turno: Min. 4 - Max. 8
Cuota: 20 €/mes EMP. - 25 €/mes No EMP.

PONTE EN FORMA NADANDO

Días: Lunes a Viernes
Horarios: de 09:45 a 10:30 h.
Edades: + 16 años
Plazas Turno: 12
Cuota: 35 €/mes EMP. - 45 €/mes No EMP.

PEQUECHAPUZÓN

- **Turno I:** Lunes y Miércoles de 12:00 a 12:45 h.
 - **Turno II:** Martes y Jueves de 12:00 a 12:45 h.
- Edades: de 3 a 5 años
Plazas Turno: 12
Cuota: 15 €/mes EMP. - 20 €/mes No EMP.

NATACIÓN TERAPÉUTICA

Días: Lunes, Miércoles y Viernes
Horarios: de 12:45 a 13:30 h.
Edades: + 16 años
Plazas Turno: 12
Cuota: 20 €/mes EMP. - 25 €/mes No EMP.

CURSOS DE NATACIÓN INFANTIL

Días: Lunes a Viernes
Horarios:
- Iniciación: de 11:15 a 12:00 h.
- Perfeccionamiento: de 10:30 a 11:15 h.
Edades: + 6 años
Plazas Turno: 12
Cuota: 35 €/mes EMP. - 45 €/mes No EMP.

AQUA ZUMBA

Días: Lunes a Jueves
Horarios: de 20:00 a 21:00 h.
Edades: + 16 años
Plazas Turno: 12
Cuota: 30 €/mes EMP. - 40 €/mes No EMP.

CAMPAMENTOS URBANOS

PEQUE VERANO URBANO

Horario: de 09:00 a 14:00 h.
Edades: nacidos en 2018 y 2017
Cuota Semanal:
20 € EMP. - 30 € No EMP.

Turnos:

- **Turno I:** del 27 de Junio al 1 de Julio
- **Turno II:** del 4 al 8 de Julio
- **Turno III:** del 11 al 15 de Julio
- **Turno IV:** del 18 al 22 de Julio
- **Turno V:** del 25 al 29 de Julio
- **Turno VI:** del 1 al 5 de Agosto
- **Turno VII:** del 8 al 12 de Agosto
- **Turno VIII:** del 15 al 19 de Agosto
- **Turno IX:** del 22 al 26 de Agosto
- **Turno X:** del 29 de Agosto al 2 de Sep.

Plazas: 40/Turno

DEPORTE + PISCINA + OCIO

Horario: de 09:00 a 14:00 h.
Edades: nacidos en 2016 A 2008
Cuota Semanal:
20 € EMP. - 30 € No EMP.

Turnos:

- **Turno I:** del 27 de Junio al 1 de Julio
- **Turno II:** del 4 al 8 de Julio
- **Turno III:** del 11 al 15 de Julio
- **Turno IV:** del 18 al 22 de Julio
- **Turno V:** del 25 al 29 de Julio

Plazas:

- **Turnos I:** 80 plazas
- **Resto Turnos:** 100 plazas

DIVIÉRTETE APRENDIENDO

Actividades fijas:
Inglés, Deporte, Piscina y Tiempo Libre
Horario: de 09:00 a 14:00 h.
Edades: nacidos en 2016 A 2008
Cuota Semanal:
20 € EMP. - 30 € No EMP.

Turnos:

- **Turno I:** del 1 al 5 de Agosto
- **Turno II:** del 8 al 12 de Agosto
- **Turno III:** del 15 al 19 de Agosto
- **Turno IV:** del 22 al 26 de Agosto
- **Turno V:** del 29 de Agosto al 2 de Sep.

Plazas: 80/Turno

PEQUE APRENDIENDO

(nacidos de 2016 a 2014)

Actividades rotatorias por semanas:

- **Manualidades:** 2ª y 4ª semana
- **Informática:** 1ª, 3ª y 5ª semana
- **Juegos de Habilidad Mental:** 2ª y 4ª semana
- **Teatro:** 2ª y 4ª semana
- **Animación Lectura:** 1ª, 3ª y 5ª semana

ROBÓTICA Y DISEÑO INTERACTIVO

(nacidos de 2013 a 2008)

Actividades rotatorias por semanas:

- **Robótica Educativa:** 1ª, 3ª y 5ª semana
- **Diseño Interactivo:** 2ª y 4ª semana
- **Manualidades:** 2ª y 4ª semana
- **Teatro:** 2ª y 4ª semana
- **Animación Lectura:** 1ª, 3ª y 5ª semana



MI PRIMERA ACAMPADA

Viernes 1, 8, 15, 22 y 29 de Julio

Horario: de 21:00 a 12:00 h.

Edades: de 7 a 12 años

Lugar: Piscinas Municipales

Plazas: 25

Cuota diaria: 16 € EMP. - 26 € No EMP.

ACTIVIDADES:

- Cena
- Juegos en la Hoguera
- Gymkhanas
- Deporte
- Actividades de Tiempo Libre
- Noche en Tienda de Campaña

Será necesario llevar saco de dormir

CAMPUS DEPORTIVOS

CAMPUS FÚTBOL "VIRGEN DEL CAMINO"

Horario: de 09:00/10:00 a 14:00 h.

Cuota: 25 € EMP. - 35 € No EMP.

Lugar: Campo de Fútbol 7 Artificial

CHUPETES Y PREBENJAMINES

(nacidos del 2015 al 2018)

Fecha: **del 27 de Junio al 1 de Julio**

Plazas: 20 Chupetes - 20 Prebenjamines

BENJAMINES

(nacidos del 2013 y 2014)

Fecha: **del 4 al 8 de Julio**

Plazas: 40

...

ALEVINES

(nacidos del 2011 y 2012)

Fecha: **del 11 al 15 de Julio**

Plazas: 40

INFANTILES-CADETES

(nacidos del 2007 al 2010)

Fecha: **del 18 al 22 de Julio**

Plazas: 40

CAMPUS E.M. DANZA VALVERDE

Fecha: **del 27 de Junio al 1 de Julio**

Horario: de 09:00/10:00 a 14:00 h.

Cuota: 50 € EMP. - 60 € No EMP.

Lugar: Salón del Pueblo

Edades:

- Grupo I: 7, 8 y 9 años
- Grupo II: 10, 11 y 12 años

CAMPUS E.M. KARATE

GRUPO AVANZADO

Fecha: **del 27 de Junio al 1 de Julio**

Horario: de 09:00/10:00 a 14:00 h.

Cuota: 40 € EMP. - 50 € No EMP.

Lugar: Gimnasio del Colegio

Plazas Grupo: 12

Edad: + 7 años

GRUPO INICIACIÓN

Fecha: **del 4 al 8 de Julio**

Horario: de 09:00/10:00 a 14:00 h.

Cuota: 40 € EMP. - 50 € No EMP.

Lugar: Gimnasio del Colegio

Plazas Grupo: 12

Edad: de 4 a 7 años

...

CAMPUS E.M. FÚTBOL SALA

Horario: de 09:00/10:00 a 14:00 h.

Cuota: 20 € EMP. - 30 € No EMP.

Lugar: Pabellón Municipal

PREBENJAMINES Y BENJAMINES

(nacidos del 2013 al 2016)

Fecha: **del 1 al 5 de Agosto**

Plazas: 30

ALEVINES, INFANTILES Y CADETES

(nacidos del 2007 al 2012)

Fecha: **del 8 al 12 de Agosto**

Plazas: 30

CAMPUS E.M. TENIS DE MESA

Horario: de 09:00/10:00 a 14:00 h.

Cuota: 20 € EMP. - 30 € No EMP.

Lugar: Salón del Pueblo

BENJAMINES, ALEVINES E INFANTILES

(nacidos del 2009 al 2014)

Fecha: **del 8 al 12 de Agosto**

Plazas: 30

CAMPUS E.M. PATINAJE

Horario: de 09:00/10:00 a 14:00 h.

Cuota: 20 € EMP. - 30 € No EMP.

Lugar: Frontón Cubierto

PREBENJAMINES Y BENJAMINES Y ALEVINES

(nacidos del 2011 al 2016)

Fecha: **del 15 al 19 de Agosto**

Plazas: 24

CAMPUS E.M. ATLETISMO

Horario: de 09:00/10:00 a 14:00 h.

Cuota: 20 € EMP. - 30 € No EMP.

Lugar: Auditorio al Aire Libre - Patio Colegio

PREBENJAMINES, BENJAMINES Y ALEVINES

(nacidos del 2011 al 2015)

Fecha: **del 22 al 26 de Agosto**

Plazas: 24

INFANTILES Y CADETES

(nacidos del 2007 y 2010)

Fecha: **del 29 de Agosto al 2 de Sep.**

Plazas: 24

CAMPUS E.M. BALONCESTO

Horario: de 09:00/10:00 a 14:00 h.

Cuota: 20 € EMP. - 30 € No EMP.

Lugar: Pabellón Municipal y Frontón Cubierto

BABY-BASKET Y PREBENJAMINES

(nacidos del 2015 al 2018)

Fecha: **del 22 al 26 de Agosto**

Plazas: 24

BENJAMINES, ALEVINES, INFANTILES Y CADETES

(nacidos del 2007 y 2014)

Fecha: **del 29 de Agosto al 2 de Sep.**

Plazas: 48

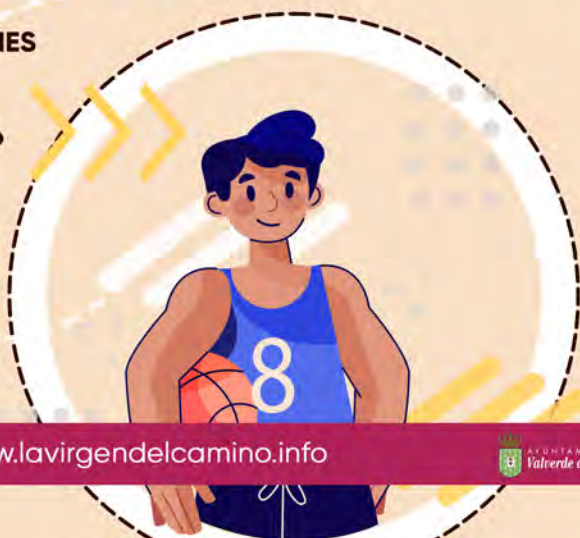

RUTA "CONOCE TU MUNICIPIO"

DOMINGO 21 DE AGOSTO

Hora aprox. Salida: 09:30 h.

Lugar salida:

Piscinas de La Virgen del Camino

+ Info: www.lavirgendelcamino.info

EXCURSIONES

PARQUE WARNER

Sábado 18 de Junio

Hora Salida: 07:30 h.

Hora Regreso: 00:00 h.

Precio:

- Infantil (hasta 1,40 cm. altura): 40 €
- Infantil No Emp. (hasta 1,40 cm. altura): 45 €
- Adulto Carné Joven de Valverde de la Virgen: 40 €
- Adulto Empadronado: 42 €
- Adulto No Empadronado: 47 €

Menores de 12 años acompañados de un adulto

PARQUE AQUOPOLIS

Sábado 23 de Julio

Hora Salida: 07:30 h.

Hora Regreso: 00:00 h.

Precio:

- Infantil (hasta 1,40 cm. altura): 30 €
- Infantil No Emp. (hasta 1,40 cm. altura): 35 €
- Adulto Carné Joven de Valverde de la Virgen: 31 €
- Adulto Empadronado: 33 €
- Adulto No Empadronado: 38 €

Menores de 12 años acompañados de un adulto

ENTRETENIMIENTO JUVENIL

LOS JUGONES

LA VIRGEN DEL CAMINO

Días: de Lunes a Jueves

Horario: a partir de las 22:00 h.

Lugar: Salón del Pueblo

MONTEJOS DEL CAMINO

Días: de Lunes a Jueves

Horario: a partir de las 22:00 h.

Lugar: Local de Actividades

CINE DE VERANO

LA VIRGEN DEL CAMINO

Auditorio al Aire Libre

Junio y Julio | 22:30 h.

Viernes 24 de Junio

Viernes 1 de Julio

Viernes 8 de Julio

Viernes 15 de Julio

Viernes 22 de Julio

Viernes 29 de Julio

Agosto | 22:00 h.

Viernes 5 de Agosto

Viernes 12 de Agosto

Viernes 19 de Agosto

Viernes 26 de Agosto

PUEBLOS (CINE DE VERANO)

Urbanización "El Truébano"

Jueves 30 de Junio - 22:30 h.

Montejos del Camino

Sábado 2 de Julio - 22:30 h.

...Cine en los Pueblos

Robledo de la Valduncina

Sábado 9 de Julio - 22:30 h.

Urbanización "Campo de Golf"

Jueves 14 de Julio - 22:30 h.

Fresno del Camino

Sábado 16 de Julio - 22:30 h.

La Aldea de la Valduncina

Jueves 21 de Julio - 22:30 h.

San Miguel del Camino

Sábado 23 de Julio - 22:30 h.

Montejos del Camino

Jueves 30 de Julio - 22:30 h.

Valverde de la Virgen

Jueves 4 de Agosto - 22:00 h.

Fresno del Camino

Jueves 11 de Agosto - 22:00 h.

Oncina de la Valduncina

Jueves 18 de Agosto - 22:00 h.

San Miguel del Camino

Jueves 25 de Agosto - 22:00 h.

PROGRAMA DEPORTIVO

CURSOS DE TENIS

Julio: del 5 al 28 de Julio (8 clases)

Agosto: del 2 al 25 de Agosto (8 clases)

Grupos:

- Infantil:

Martes y Jueves de 19:00 a 20:00 h.

- Adulto:

Martes y Jueves de 20:00 a 21:00 h.

Plazas Grupo: Min. 5 - Max. 8

Lugar: Frontón Cubierto

Cuota: 20 €/mes EMP. - 30 €/mes No EMP

SALIDAS A LA PLAYA

- **Domingo 3 de Julio:**
Playa de Rodiles (Villaviciosa)
- **Domingo 17 de Julio:**
Playa La Griega (Colunga)
- **Domingo 31 de Julio:**
Playa de San Lorenzo (Gijón)
- **Domingo 7 de Agosto:**
Playa de Salinas

Cuota por día:

9 € Carné Joven - 11 € EMP. - 14 € No EMP.

Hora aprox. Salida: 08:30 h.

Hora aprox. Regreso: 21:00 h.

Plazas: 50

NUEVAS IDEAS

NOCHES DE VERANO CULTURALES EN FAMILIA

- **Sábado 2 de Julio** (22:00 h.):
GELE RODRIGO "Musimago"
- **Sábado 30 de Julio** (22:00 h.):
*FERNANDO SALDAÑA
"Leyendas en mis alforjas"*
- **Sábado 20 de Agosto** (22:00 h.):
TEATRO DIADRES "Cocoloco y Mariflor"

PROGRAMA AVENTURA POR LA PROVINCIA

- **Barranco de Valdorria**
Domingo 10 de Julio
Precio:
 - 35 € CARNÉ JOVEN VALVERDE DE LA VIRGEN
 - 40 € EMP.
 - 45 € NO EMP.Duración: 2-3 horas
Más info: www.lavirgendelcamino.info
- **Barranco de Montrondo**
Sábado 27 de Agosto
Precio:
 - 30 € CARNÉ JOVEN VALVERDE DE LA VIRGEN
 - 35 € EMP.
 - 40 € NO EMP.Duración: 2-3 horas
Más info: www.lavirgendelcamino.info